

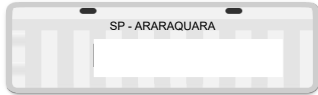

Faro Vistoria Veicular Araraquara

CNPJ: 11.015.836/0001-86

LAUDO DE VISTORIA CAUTELAR



✓ APROVADO

Realizado em: 29/09/2025

OS N°: 3641045044

Vistoriador: JEFERSON DA SILVA GONZAGA

DADOS DO SOLICITANTE E DO PROPRIETÁRIO

Nome ATRI FIAT COMERCIAL LTDA - ARARAQUARA	CNPJ 46.101.424/0013-87
Nome do proprietário	CPF/CNPJ

DADOS DO VEÍCULO

PLACA [REDACTED]	Marca/Modelo FIAT / MOBI TREKKING 1.0MT		Tipo Automovel
Fabricação/Modelo 2023 / 2023	Quilometragem 39680		
Cidade ARARAQUARA			ESTADO SP
CRLV	N° do lacre da placa	Tipo de lacre	Renavam [REDACTED]

Chassi BIN [REDACTED]	Chassi ATUAL [REDACTED]
Motor BIN [REDACTED]	Motor ATUAL [REDACTED]
Combustível BIN ALCOOL/GASOLINA	Combustível ATUAL GASOLINA
Cor BIN PRETA	Cor ATUAL PRETA
Câmbio BIN Não informado	Câmbio ATUAL [REDACTED]

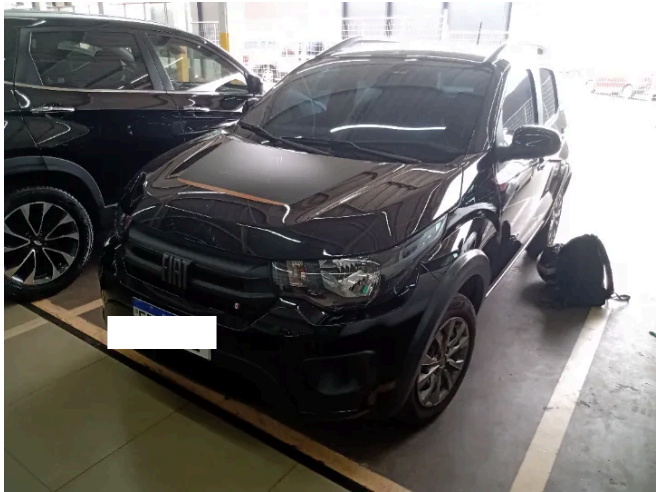

FARO VISTORIA VEICULAR ARARAQUARA
CNPJ: 11.015.836/0001-86
- financeiro@farovistorias.com.br tel: (16) 3397-0005

Rua Tupi, N° 333
Bairro Jardim Santa Angelina
Araraquara - SP, CEP: 14802-280